



ACFO
Asociación Colombiana de
Facultades de Odontología

CURSO INTEGRAL AVANZADO EN ODONTOLOGÍA



DIRECTOR
COSME GAY-ESCODA



REGISTRO Y ACCESO
<https://arecientifica.menarini-colombia.com/curso-integral-avanzado-en-odontologia>

CURSO EXCLUSIVO PARA ODONTÓLOGOS

Patrocinado por:





MÓDULOS INTERDISCIPLINARES DE LA ODONTOLOGÍA

MÓDULOS DE ESPECIALIDADES ODONTOLÓGICAS

1

TERAPÉUTICA
ODONTOLÓGICA
Y GESTIÓN DE UNA
CLÍNICA DENTAL

2

ATENCIÓN A PACIENTES
ODONTOLÓGICOS CON
PATOLOGÍA SISTÉMICA
(PACIENTES
ESPECIALES)

1

CIRUGÍA ORAL Y
MAXILOFACIAL

3

ENDODONCIA Y
PATOLOGÍA Y
TERAPÉUTICA
DENTAL

5

PERIODONCIA

2

PATOLOGÍA ORAL

4

OPERATORIA
DENTAL ESTÉTICA

6

IMPLANTOLOGÍA

ESTRUCTURA DEL CURSO:

8 módulos (6 de especialidades odontológicas y 2 módulos interdisciplinarios).

DIPLOMA DE PARTICIPACIÓN

Puede participar en los 8 módulos si así lo desea.

Patrocinado por:

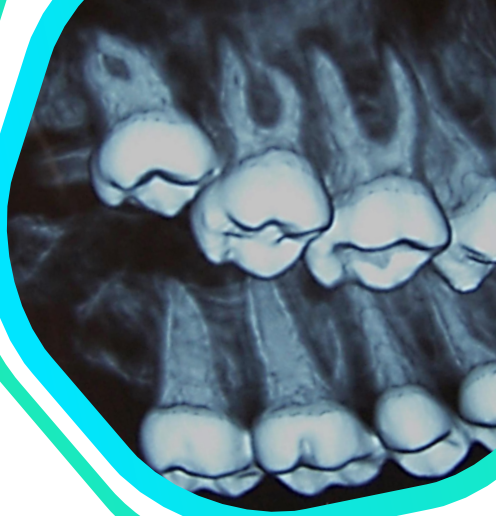

MÓDULOS INTERDISCIPLINARES DE LA ODONTOLOGÍA

MÓDULO 1. TERAPÉUTICA ODONTOLÓGICA Y GESTIÓN DE UNA CLÍNICA DENTAL

COORDINADOR: *Prof. Dr. Eduardo Valmaseda Castellón*

Infección odontogénica



Prof. Dr. Eduardo Valmaseda Castellón

Profesor Titular de Cirugía Bucal y Director del Máster de Cirugía Bucal e Implantología Bucofacial. Facultad de Odontología de la Universidad de Barcelona

Anatomía y fisiología del dolor bucodental



Prof. Dr. Alberto Pérez Sanmartín

Profesor del Laboratorio de Neurobiología del Departamento de Neurociencias de la Universidad del País Vasco

Tratamiento del dolor en Odontología



Dr. Martín Ballarín Milán

Director Médico Latinoamérica Grupo Menarini; Máster en Dirección de Unidades Clínicas. Universidad Católica de Murcia

Técnicas anestésicas y anestésicos en Odontología



Prof. Dr. Cosme Gay-Escoda

Catedrático de Patología Quirúrgica Bucal y Maxilofacial de la Universidad de Barcelona; Director del Departamento de Especialidades Odontológicas y Cirugía Maxilofacial del Centro Médico Teknon

Transición digital en la clínica dental



Prof. Dr. Carles Subirá Pifarré

Director del Departamento de Odontostomatología de la Universidad de Barcelona; Director del Máster en Dirección e Innovación de una Clínica Dental de la Universidad de Barcelona

Mejorando la Odontología a través de la gestión clínica y la atención al paciente



Prof. Primitivo Roig Jornet

Director del Diploma en Dirección Clínica y Gestión Odontológica. Dental Doctors Institute of Management; Profesor part-time en posición de Lecturer en la Harvard School of Dental Medicine

Preguntas y respuestas

Patrocinado por:





MÓDULOS INTERDISCIPLINARES DE LA ODONTOLOGÍA

MÓDULO 2. ATENCIÓN A PACIENTES ODONTOLÓGICOS CON PATOLOGÍA SISTÉMICA (PACIENTES ESPECIALES)

COORDINADOR: *Prof. Dr. Guillermo Machuca Portillo*

Actualización en terapia antibacteriana en Odontología



Prof. Dr. Pedro Diz Dios

Catedrático de Odontología en Pacientes con Necesidades Especiales de la Universidad de Santiago de Compostela; Director del Máster Propio en Odontología en Personas con Necesidades Especiales y Odontopediatría. Universidad de Santiago de Compostela

Manejo del paciente con necesidades especiales en la clínica dental: Diferenciación, oportunidad y beneficios



Dr. José Cruz Ruiz Villandiego

Expresidente de la Sociedad Española de Odontostomatología para Pacientes con Necesidades Especiales (SEOENE); Jefe del Servicio de Odontología y Estomatología del Hospital de día Quirónsalud. San Sebastián

Aspectos fundamentales del manejo del paciente con trastornos del espectro autista en la práctica odontológica



Profra. Dra. Isabel Brau Maire

Profesora Asociada de la Facultad de Odontología de la Universidad de Barcelona

Manejo odontológico de los pacientes con demencias en la práctica clínica



Prof. Dr. José Antonio Gil Montoya

Profesor Titular del Departamento de Estomatología de la Universidad de Granada; Vicedecano de Estudiantes, Relaciones Internacionales, Intercambio y Movilidad. Universidad de Granada

Control odontológico de los pacientes en tratamiento con fármacos antirresortivos (bifosfonatos y anticuerpos monoclonales) con riesgo de osteonecrosis de los maxilares



Prof. Dr. Francisco Javier Silvestre Donat

Profesor Titular de Medicina Oral en el Departamento de Estomatología. Universidad de Valencia; Responsable de la Unidad de Estomatología y Pacientes Especiales. Hospital Dr. Peset (Valencia)

Control del paciente odontológico con trastornos de la coagulación genéticos y adquiridos (terapia antitrombótica)



Prof. Dr. Guillermo Machuca Portillo

Catedrático de Odontología en Pacientes Especiales de la Universidad de Sevilla; Director del Máster Universitario "Tratamiento Odontológico Integrado en Adultos y Pacientes Especiales" de la Universidad de Sevilla

Preguntas y respuestas

Patrocinado por:





MÓDULOS DE ESPECIALIDADES ODONTOLÓGICAS

MÓDULO 1. CIRUGÍA ORAL Y MAXILOFACIAL

COORDINADOR: *Prof. Dr. José Luis Gutiérrez Pérez*

Actualización en el tratamiento del cáncer oral:
Nuevos retos para la Odontología desde el abordaje
multidisciplinar



Prof. Dr. José Luis Gutiérrez Pérez

Jefe de Servicio de Cirugía Oral y Maxilofacial, Hospital Virgen del Rocío (Sevilla); Profesor Titular de Cirugía Oral y Maxilofacial de la Universidad de Sevilla

Regeneración ósea de los maxilares mediante
distracción alveolar



Prof. Dr. Abel García García

Jefe de Cirugía Maxilofacial Hospital Clínico Universitario de Santiago de Compostela; Catedrático de Cirugía Bucal de la Universidad de Santiago de Compostela

Avances técnicos en la extracción del tercer molar
inferior



Prof. Dr. Daniel Torres Lagares

Catedrático de Cirugía Bucal de la Universidad de Sevilla; Académico de la Real Academia de Medicina y Cirugía de Sevilla

Quistes de los maxilares: Una visión terapéutica integral



Prof. Dr. Camilo Javier Bernal Vélez

Director del Departamento del Sistema Bucal de la Pontificia Universidad Javeriana de Bogotá (Colombia)

Actitud del odontólogo en las fracturas mandibulares



Prof. Dr. Juan López-Quiles Martínez

Profesor de la Universidad Complutense de Madrid (UCM); Director del Máster de Cirugía e Implantología de la Facultad de Odontología de la UCM

Tratamientos quirúrgicos complementarios con la
Ortodoncia en pacientes con dientes incluidos



Prof. Dr. Cosme Gay-Escoda

Catedrático de Patología Quirúrgica Bucal y Maxilofacial de la Universidad de Barcelona; Director del Departamento de Especialidades Odontológicas y Cirugía Maxilofacial del Centro Médico Teknon

Preguntas y respuestas

Patrocinado por:



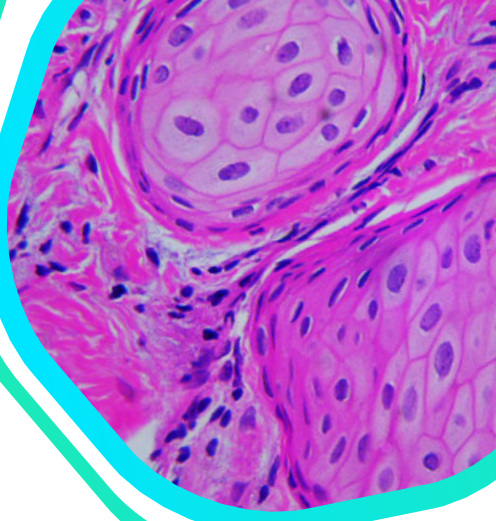

MÓDULOS DE ESPECIALIDADES ODONTOLÓGICAS

MÓDULO 2. PATOLOGÍA ORAL

COORDINADOR: *Prof. Dr. José Manuel Aguirre Urizar*

Diagnóstico diferencial de los “epulis”



Prof. Dr. José Manuel Aguirre Urizar

Catedrático de Estomatología y director del Máster de Patología Oral.
Universidad del País Vasco/EHU

Diagnóstico precoz del cáncer oral



Prof. Dr. José Vicente Bagán Sebastián

Catedrático de Medicina Bucal de la Universidad de Valencia; Jefe
del Servicio de Estomatología del Hospital General Universitario de
Valencia

Nuevos aspectos diagnósticos en patología
odontogénica de los maxilares



Prof. Dr. Adalberto Abel Mosqueda Taylor

Catedrático de Patología y Medicina Bucal de la Universidad Autónoma
Metropolitana (UAM) de México

Infecciones granulomatosas de la cavidad oral



**Prof. Dr. Wilson Alejandro Delgado
Azañero**

Jefe del Departamento de Estomatología de la Universidad
Peruana Cayetano Heredia. Lima (Perú)

¿Por qué es tan importante diagnosticar los trastornos
orales que cursan con placas blancas?



Prof. Dr. Miguel Ángel González Moles

Catedrático de Medicina Bucal del Departamento de
Estomatología de la Universidad de Granada

Preguntas y respuestas

Patrocinado por:



CURSO EXCLUSIVO PARA ODONTÓLOGOS

Registro y acceso

PULSE AQUÍ





MÓDULOS DE ESPECIALIDADES ODONTOLÓGICAS

MÓDULO 3. ENDODONCIA Y PATOLOGÍA Y TERAPÉUTICA DENTAL

COORDINADORA: *Profra. Dra. Montserrat Mercadé Bellido*

Diagnóstico en endodoncia: Toma de decisiones clínicas



Profra. Dra. Ruth Pérez Alfayate

Profesora del Máster en Endodoncia Avanzada de la Universidad Europea de Madrid; Profesora del Máster de Endodoncia y Odontología Restauradora de la Universidad Rey Juan Carlos de Madrid

Actuación de urgencias frente a un traumatismo dentario



Profra. Dra. Montserrat Mercadé Bellido

Profesora agregada del Departamento de Odontostomatología y Coordinadora de las asignaturas de Integrada de Adultos y de Traumatología Dental de la Universidad de Barcelona

Reendodoncia de conductos radiculares



Dr. Jorge Veras Rojas

Académico de la Facultad de Odontología y de la Especialidad en Endodoncia de la Universidad Autónoma de Tlaxcala; Ex-Presidente de la Asociación Mexicana de Endodoncia (México)

Aislamiento en restauradora dental y endodoncia: Casos complejos



Dr. Víctor Guerrero Munive

Docente del Postgrado en Rehabilitación Oral de la Universidad San Juan Bautista (Lima); Diplomado en Implantología Oral en la Universidad Científica del Sur (Perú)

Manejo de la restauración de clases V con técnica biológicamente orientada (concepto BOPT)



Dr. Luis Carlos Garza Garza

Profesor del Departamento de Odontología y Maestría en Odontología Restauradora y Estética de la Universidad Internacional de Catalunya

Patología dentaria: Tratamientos conservadores Vs. exodoncia más implante: Factores pronósticos en cirugía periapical



Prof. Dr. Cosme Gay-Escoda

Catedrático de Patología Quirúrgica Bucal y Maxilofacial de la Universidad de Barcelona; Director del Departamento de Especialidades Odontológicas y Cirugía Maxilofacial del Centro Médico Teknon

Patrocinado por:





MÓDULOS DE ESPECIALIDADES ODONTOLÓGICAS

MÓDULO 4. OPERATORIA DENTAL ESTÉTICA

COORDINADOR: *Prof. Dr. Tomás Escuin Henar*

Rehabilitación protodóncica: Estética y función



Prof. Dr. Tomás Escuin Henar

Profesor Titular de la Facultad de Odontología de la Universidad de Barcelona y Director de la Unidad de Oclusión y Protodoncia

Presente, pasado y futuro de la carga inmediata



Prof. Dr. Alejandro Treviño Santos

Especialista en Protodoncia e Implantología; Profesor del Departamento de Protodoncia e Implantología de la Universidad Nacional Autónoma de México (UNAM) (México)

Plan de tratamiento en los casos de desgastes anteriores



Dr. Ernest Mallat Callis

Director del Postgrado Académico de Prótesis de la Sociedad Catalana de Odontostomatología; Presidente de la Sociedad Catalana de Odontología y Estomatología (SCOE)

Rehabilitación oclusal de boca completa en la era digital



Dr. Aníbal García Navarro

Odontólogo Especialista en Rehabilitación Oral y Estética. Universidad Nacional de Colombia (Colombia)

Los composites estratificados en el sector anterior: Su papel en las rehabilitaciones orales adhesivas



Dr. Fernando Autrán Mateu

Director del Ciclo Excelencia en Composites Anteriores; Director del Postgrado Académico de Estética y Cosmética Dental (SCOE)

Complicaciones en carillas cerámicas ultrafinas: Cómo solucionarlas en la clínica diaria



Dr. Plinio Iván Gómez Rodríguez

Postgrado en Rehabilitación sobre Implantes en el "Branemark Osseointegration Center"; Ex Profesor de Postgrado de Rehabilitación Oral de la Universidad Peruana Cayetano Heredia. Lima (Perú)

Patrocinado por:





MÓDULOS DE ESPECIALIDADES ODONTOLÓGICAS

MÓDULO 5. PERIODONCIA

COORDINADORA: *Dra. Nuria Vallcorba Plana*

Avances recientes en la etiología y patogénesis de la periodontitis y sus implicaciones en la práctica clínica



Dr. Adolfo Contreras Renfigo

Profesor Titular de la Escuela de Odontología de la Universidad del Valle (Colombia)

Epidemiología de la periodontitis y su impacto en la calidad de vida



Profra. Dra. Lilian Málaga

Jefa de Sección de Periodoncia e Implantología, Coordinadora del Diplomado de Periodoncia, Coordinadora del Postgrado de Periodoncia e Implantología, Docente de la Facultad de Estomatología de la Universidad Peruana Cayetano Heredia. Lima (Perú)

Relación entre la periodontitis y las enfermedades sistémicas



Dra. Nuria Vallcorba Plana

Profesora del Master de Periodoncia de la Universitat Internacional de Catalunya y la Universitat de Valencia. Ex-Presidente de Sociedad Española de Periodoncia (SEPA) y patrono de honor de la Fundación SEPA. Barcelona

Tratamiento quirúrgico de la periodontitis en el contexto de la nueva guía de práctica clínica



Prof. Dr. Mariano Sanz

Catedrático de Periodoncia de la Universidad Complutense de Madrid. Ex-Presidente de la Sociedad Española de Periodoncia y de la Federación Europea de Periodoncia. Madrid

Recesiones gingivales: Etiología, diagnóstico y resultados clínicos del tratamiento



Dr. Dino Calzabara Mantovani

Profesor del Máster de Periodoncia e Implantes en la Universidad Complutense de Madrid. Profesor del Máster de Periodoncia de la Universidad de Santiago de Compostela. Madrid

Preguntas y respuestas

Patrocinado por:



CURSO EXCLUSIVO PARA ODONTÓLOGOS

Registro y acceso

PULSE AQUÍ



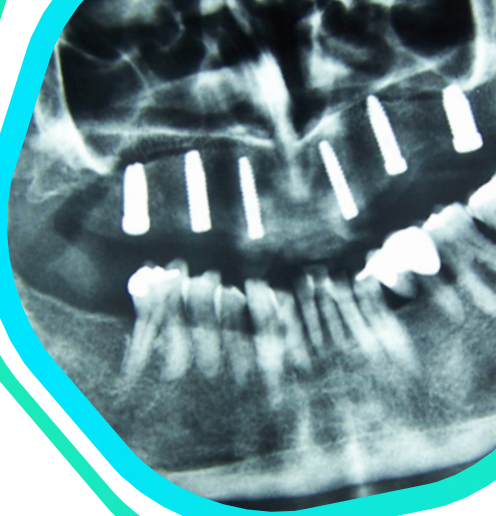

MÓDULOS DE ESPECIALIDADES ODONTOLÓGICAS

MÓDULO 6. IMPLANTOLOGÍA

COORDINADORA: *Profra. Dra. M^a Ángeles Sánchez Garcés*

Importancia de las bases biológicas de la implantología



Prof. Dr. Pablo Galindo Moreno

Presidente de la Sociedad Científica de Odontología Implantológica (SCOI); Catedrático de Cirugía Oral e Implantología de la Facultad de Odontología de la Universidad de Granada

Principios básicos para una regeneración ósea predecible



Profra. Dra. M^a Ángeles Sánchez Garcés

Profesora Agregada de Cirugía Bucal e Implantología y Profesora del Máster de Cirugía Bucal e Implantología Bucofacial de la Facultad de Medicina y Ciencias de la Salud de la Universidad de Barcelona

Importancia de los tejidos blandos en implantología



Prof. Dr. Alberto Monje Correa

Profesor adjunto del Departamento de Periodoncia de la Universitat Internacional de Catalunya, Barcelona

Tratamiento con implantes en maxilares atróficos



Prof. Dr. Miguel Peñarrocha Diago

Catedrático de Cirugía Bucal de la Facultad de Medicina y Odontología y Director del Departamento de Estomatología. Universitat de València

Enfermedades periimplantarias: Etiología, diagnóstico y tratamiento



Prof. Dr. Riu Figueiredo

Profesor Agregado de Cirugía Bucal de la Facultad de Medicina y Ciencias de la Salud de la Universidad de Barcelona

Complicaciones en implantología



Prof. Dr. Cosme Gay-Escoda

Catedrático de Patología Quirúrgica Bucal y Maxilofacial de la Universidad de Barcelona; Director del Departamento de Especialidades Odontológicas y Cirugía Maxilofacial del Centro Médico Teknon

Preguntas y respuestas

Patrocinado por:

